



# FUNDO MUNICIPAL DE SAÚDE DE EUCLIDES DA CUNHA

CNPJ: 13.830.236/0001-05 - CEP: . . - EUCLIDES DA CUNHA - BA

## ORDEM DE PAGAMENTO

PROCESSO ADM: 109-2020

<b>EMPENHO:</b> 477 / 2020	<b>Nº SUB-EMPENHO:</b> 47	<b>TIPO DO EMPENHO:</b> Global	
<b>Data Empenho:</b> 07/04/2020	<b>Data Sub-Empenho:</b> 12/08/2020	<b>Data Liquidação:</b> 12/08/2020	<b>Data Pagamento:</b> 17/08/2020

<b>FORNECEDOR</b>			
<b>Nome:</b>	1347 - GRS SILVA CONSTRUÇÕES EIRELI		<b>Tipo Pessoa:</b> Jurídica
<b>Endereço:</b>	RUA 7 DE SETEMBRO, 1252		<b>Complemento:</b>
<b>Bairro:</b>	TIRACOLO	<b>Cidade:</b> ARACI	<b>Estado:</b> BA
<b>CNPJ:</b>	17.909.903/0001-92	<b>Insc. Estadual:</b>	<b>CPF:</b>
<b>Conta:</b>	<b>Agência:</b>	<b>Banco:</b> -	<b>RG:</b>

<b>DOTAÇÃO ORÇAMENTÁRIA</b>	
<b>Reduzido:</b>	1008.51.14 - ORÇAMENTÁRIO E SUPLEMENTAR
<b>Unidade:</b>	06.09. - FUNDO MUNICIPAL DE SAÚDE
<b>Função:</b>	10 - Saúde
<b>Sub-Função:</b>	301 - Atenção Básica
<b>Programa:</b>	0009 - MAIS SAÚDE
<b>Ação:</b>	1.008 - INVESTIMENTO NOS EQUIPAMENTOS DA ATENÇÃO BÁSICA DE SAÚDE
<b>Elemento:</b>	4.4.90.51.00 - Obras e Instalações
<b>Fonte:</b>	14 - Transf. de Recursos do SUS
<b>Sub-Elemento:</b>	4.4.90.51.01 - OBRAS E INSTALACOES (MAO DE OBRA)

<b>Modalidade:</b> Tomada de preço p/obras e serviços de engenharia	<b>Nº Lic.:</b> 002-2020TP	<b>Saldo Anterior</b>	<b>Valor do Empenho</b>	<b>Saldo Atual</b>
<b>Convênio:</b>	<b>Contrato:</b> 147-2020	240.000,00	200.000,00	40.000,00
<b>Patrimônio:</b> -				

<b>HISTÓRICO</b> REFERENTE A CONTRATAÇÃO DE EMPRESA ESPECIALIZADA NA ÁREA DE ENGENHARIA PARA REFORMA DA UNIDADE BÁSICA DE SAÚDE DA CAIXA D'ÁGUA, CONFORME BM 02, CONTRATO Nº 147/2020, TOMADA DE PREÇO Nº 002/2020, NOTA FISCAL Nº 98.	<b>Movimentação Empenho</b>		
	<b>Saldo Anterior</b>	<b>Sub-Empenho</b>	<b>Saldo Atual</b>
	94.332,86	30.453,38	63.879,48

<b>Data do Empenho:</b> 07/04/2020	<b>Data do Liquidação:</b> 12/08/2020	<b>Data do Pagamento:</b> 17/08/2020
------------------------------------	---------------------------------------	--------------------------------------

## Trinta mil e quatrocentos e cinquenta e três reais e trinta e oito centavos ##	<b>Valor Bruto</b>	<b>30.453,38</b>
---	--------------------	------------------

Paga-se ao favorecido o valor de R\$ 30.453,38 (Trinta mil e quatrocentos e cinquenta e três reais e trinta e oito centavos), proveniente desta nota. Em,	O processo foi pago conforme a autorização. Em, 17/08/2020
<p>_____ ANDERSON FRANCA MACEDO DE SOUZA - SEC. SAÚDE Secretário(a) CPF : 019.816.595-10</p>	<p>_____ ANDERSON DE OLIVEIRA NASCIMENTO Sec. de Finanças CPF : 012.396.575-60</p>

IDENTIFICAÇÃO BANCÁRIA					
Nº Conta	Descrição Conta	Nº Agência	Banco	Nº Doc.	Valor
624082-8	CUSTEIO SUS	3201-8	104 - CAIXA ECONOMICA FEDERAL	151171	28.504,36

<b>RECIBO</b>
Recebemos da(o) FUNDO MUNICIPAL DE SAÚDE DE EUCLIDES DA CUNHA a importância supra de R\$ 30.453,38 (Trinta mil e quatrocentos e cinquenta e três reais e trinta e oito centavos), conforme especificação constante nesta ordem de pagamento, pela qual damos total quitação.
Pagamento efetuado através de TED.

# FUNDO MUNICIPAL DE SAÚDE DE EUCLIDES DA CUNHA



CNPJ: 13.830.236/0001-05 - CEP: - - EUCLIDES DA CUNHA - BA

NOTA DE LIQUIDAÇÃO

PROCESSO ADM: 109-2020

EMPENHO: 477 / 2020 Nº SUB-EMPENHO: 47 Data do Sub-Empenho: 12/08/2020 TIPO DO EMPENHO: Global

**FORNECEDOR**  
 Nome: 1347 - GRS SILVA CONSTRUÇÕES EIRELI Tipo Pessoa: Jurídica  
 Endereço: RUA 7 DE SETEMBRO, 1252 Complemento:  
 Bairro: TIRACOLO Cidade: ARACI Estado: BA  
 CNPJ: 17.909.903/0001-92 Insc. Estadual: CPF:  
 Conta: Agência: Banco: - RG:

**DOTAÇÃO ORÇAMENTÁRIA**  
 Reduzido: 1008.51.14 - ORÇAMENTÁRIO E SUPLEMENTAR Data do Empenho: 07/04/2020  
 Unidade: 06.09. - FUNDO MUNICIPAL DE SAÚDE  
 Função: 10 - Saúde  
 Sub-Função: 301 - Atenção Básica  
 Programa: 0009 - MAIS SAÚDE  
 Ação: 1.008 - INVESTIMENTO NOS EQUIPAMENTOS DA ATENÇÃO BASICA DE SAÚDE  
 Elemento: 4.4.90.51.00 - Obras e Instalações  
 Fonte: 14 - Transf. de Recursos do SUS  
 Sub-Elemento: 4.4.90.51.01 - OBRAS E INSTALACOES (MAO DE OBRA)

Modalidade: Tomada de preço p/obras e serviços de engenhar	Nº Lic.: 002-2020TP	Saldo Anterior	Valor do Empenho	Saldo Atual
Convênio:	Contrato: 147-2020	240.000,00	200.000,00	40.000,00
Patrimônio: -				

<b>HISTÓRICO</b> REFERENTE A CONTRATAÇÃO DE EMPRESA ESPECIALIZADA NA ÁREA DE ENGENHARIA PARA REFORMA DA UNIDADE BASICA DE SAÚDE DA CAIXA D'ÁGUA, CONFORME BM 02. CONTRATO Nº 147/2020. TOMADA DE PREÇO Nº 002/2020. NOTA FISCAL Nº 98.	<b>Movimentação Empenho</b>		
	Saldo Anterior	Sub-Empenho	Saldo Atual
	94.332,86	30.453,38	63.879,48

Data do Empenho: 07/04/2020 Data do Liquidação: 12/08/2020

RETENÇÕES			Valor
Código	Descrição		
2.1.8.8.1.01.02.00.00.11	INSS PRESTADOR DE SERVIÇOS - FONTE 14	1.339,95	
2.1.8.8.1.01.08.00.10.00	ISS A RECOLHER - FONTE 14	609,07	
		<b>Valor Retido</b>	<b>1.949,02</b>
## Vinte e oito mil e quinhentos e quatro reais e trinta e seis centavos ##		<b>Valor Líquido</b>	<b>28.504,36</b>

**DOCUMENTOS COMPROBATÓRIOS**

NOTA FISCAL	Data Emissão	Número	Série	Sub-Série	Data Validade	Valor R\$
	12/08/2020	98	E			30.453,38

**DESDOBRAMENTOS ( PCASP )**

Código	Descrição	Valor R\$
123210601	LIQUIDAÇÃO OBRAS EM ANDAMENTO	30.453,38

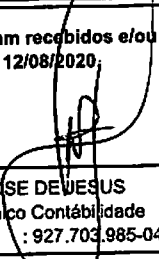
Declaro que os materiais foram recebidos e/ou serviços prestados em 12/08/2020.    JOSE DEVESUS Técnico Contábilidade CPF : 927.703.985-04	Declaro que a despesa relativa a nota de empenho supra está liquidada em 12/08/2020, podendo efetuar o pagamento.  _____ ANDERSON FRANCA MACEDO DE SOUZA - SEC. SAÚDE Secretário(a) CPF : 019.816.595-10
--	--

# FUNDO MUNICIPAL DE SAÚDE DE EUCLIDES DA CUNHA



CNPJ: 13.830.236/0001-05 - CEP: - - EUCLIDES DA CUNHA - BA

NOTA DE EMPENHO

PROCESSO ADM: 109-2020

EMPENHO: 477 / 2020      Data do Empenho: 07/04/2020      TIPO DO EMPENHO: Global

**FORNECEDOR**  
 Nome: 1347 - GRS SILVA CONSTRUÇÕES EIRELI      Tipo Pessoa: Jurídica  
 Endereço: RUA 7 DE SETEMBRO, 1252      Complemento:  
 Bairro: TIRACOLO      Cidade: ARACI      Estado: BA  
 CNPJ: 17.909.903/0001-92      Insc. Estadual:      CPF:      RG:  
 Conta:      Agência:      Banco: -

**DOTAÇÃO ORÇAMENTÁRIA**  
 Reduzido: 1008.51.14 - ORÇAMENTÁRIO E SUPLEMENTAR  
 Unidade: 06.09. - FUNDO MUNICIPAL DE SAÚDE  
 Função: 10 - Saúde  
 Sub-Função: 301 - Atenção Básica  
 Programa: 0009 - MAIS SAÚDE  
 Ação: 1.008 - INVESTIMENTO NOS EQUIPAMENTOS DA ATENÇÃO BASICA DE SAÚDE  
 Elemento: 4.4.90.51.00 - Obras e Instalações  
 Fonte: 14 - Transf. de Recursos do SUS  
 Sub-Elemento: 4.4.90.51.01 - OBRAS E INSTALACOES (MAO DE OBRA)

Modalidade:	Nº Lic.:	Saldo Anterior	Valor do Empenho	Saldo Atual
Tomada de preço p/obras e serviços de engenharia	002-2020TP			
Convênio:	Contrato: 147-2020	240.000,00	200.000,00	40.000,00
Patrimônio:	-			

**ISTÓRICO**  
 REFERE-SE A CONTRATAÇÃO DE EMPRESA ESPECIALIZADA NA ÁREA DE ENGENHARIA PARA REFORMA DAS UNIDADES BASICAS DE SAÚDE - UBS, NO MUNICÍPIO DE EUCLIDES DA CUNHA-BA. CONFORME CONTRATO Nº 147/2020. TOMADA DE PREÇO Nº 002/2020.

Nº Ordem	Especificação ( Item )	Unidade	Quant.	Valor Unitário	Valor Total

## Duzentos mil reais ## 200.000,00

Autorizo o empenho da despesa supra mencionada em 07/04/2020.  _____ ANDERSON FRANCA MACEDO DE SOUZA - SEC. SAÚDE Secretário(a) CPF : 019.816.595-10	Declaro que a importância supra foi deduzida do crédito próprio em 07/04/2020  _____ JOSE DE JESUS Técnico Contabilidade CPF : 927.703.985-04
---	--

**PREFEITURA MUNICIPAL DE ARACI - BA**  
SECRETARIA DE GOVERNO, ADMINISTRAÇÃO, FINANÇAS E PLANEJAMENTO



**NOTA FISCAL DE SERVIÇOS ELETRÔNICA**

Número da Nota  
000098

Data e Hora da Emissão  
12/08/20 09:35

Período de Competência  
08/20

Código de Verificação  
107176257

Reg. Especial Tributação  
Microempresa e Empresa de Pequeno Porte (ME  
EPP)

Natureza da Operação  
Tributação Fora do Município

**PRESTADOR DE SERVIÇOS**

CPF / CNPJ: 17.909.903/0001-92

Inscrição Municipal: 2591800

Nome/Razão Social: G R S SILVA CONSTRUCOES EIRELI

Endereço: RUA 7 DE SETEMBRO, 1252, - CENTRO. CEP: 48760-000

Município: Araci

UF: BA

E-mail: GRSSILVACCEVENTOS@HOTMAIL.COM

**TOMADOR DE SERVIÇOS (SUBSTITUTO TRIBUTÁRIO)**

Razão Social: PREFEITURA MUNICIPAL DE EUCLIDES DA CUNHA

CNPJ: 13.698.774/0001-80

Endereço: R CENTRO ADMINISTRATIVO MUNICIPAL, SN, - JEREMIAS. CEP: 48500-000

Município: Euclides da Cunha

UF: BA

E-mail:

**DESCRIÇÃO DOS SERVIÇOS**

Serviço: REFORMA UNIDADE BÁSICA DE SAÚDE CAIXA D'ÁGUA Qtd: 1 Valor Unitário: 30.453,38 Valor Total: 30.453,38

**VALOR TOTAL DA NOTA = R\$ 30.453,38**

**CÓDIGO DOS SERVIÇOS**

7 - Serviços relativos a engenharia, arquitetura, geologia, urbanismo, construção civil, manutenção, limpeza, meio ambiente, saneamento e congêneres  
7.05 - Reparação, conservação e reforma de edifícios, estradas, pontes, portos e congêneres (exceto o fornecimento de mercadorias produzidas pelo prestador dos serviços, fora do local)

**RETENÇÕES FEDERAIS**

PIS(R\$)  
0,00

COFINS(R\$)  
0,00

INSS(R\$)  
0,00

IR(R\$)  
0,00

CSLL(R\$)  
0,00

Outras Retenções(R\$)  
0,00

**VALORES**

Valor dos Serviços(R\$)  
30.453,38

Deduções(R\$)  
18.272,03

Desconto Incondicionado(R\$)  
0,00

Base de Cálculos(R\$)  
12.181,35

Alíquota(%)  
3,98

ISS(R\$)  
0,00

ISS Retido(R\$)  
484,82

Desconto Condicionado(R\$)  
0,00

Valor Líquido(R\$)  
29.968,56

Valor Total da Nota(R\$)  
30.453,38

**OUTRAS INFORMAÇÕES**

BOLETIM DE MEDIÇÃO: 02 CONTRATO: 147/2020 DADOS BANCÁRIOS: BANCO: 133 AGENCIA: 4002-9 CONTA: 605.492-3 60% Dedução material 40% mão de obra

DECLARO PARA OS DEVIDOS FINS QUE:  
 O(s) Serviço(s) foi(ram) prestado(s);  
 O(s) Material(s) foi(ram) recebido(s);  
 A(s) Obra(s) foi(ram) efetuada(s).  
Em 12/08/2020

Assinatura  
Sergio Mauricio de M. Fucs  
Secretário Executivo de Obras  
Infraestrutura e Des. Urbano  
Decreto nº 1400/2018

AC33111F467F5F550A296ED8681F31EA

## RELATÓRIO FOTOGRÁFICO- MED 02

Obra:	Reforma Unidade Básica de Saúde Caixa D'agua		
Local:	Euclides da Cunha	Contrato:	147/2020
Contratada:	GRS SILVA CONSTRUÇÕES EIRELI		
<u>Unidade Básica de Saúde Caixa D'agua (Bairro Caixa D'agua)</u>			



Foto 01: Kit de porta.



Foto 02: Emacamento

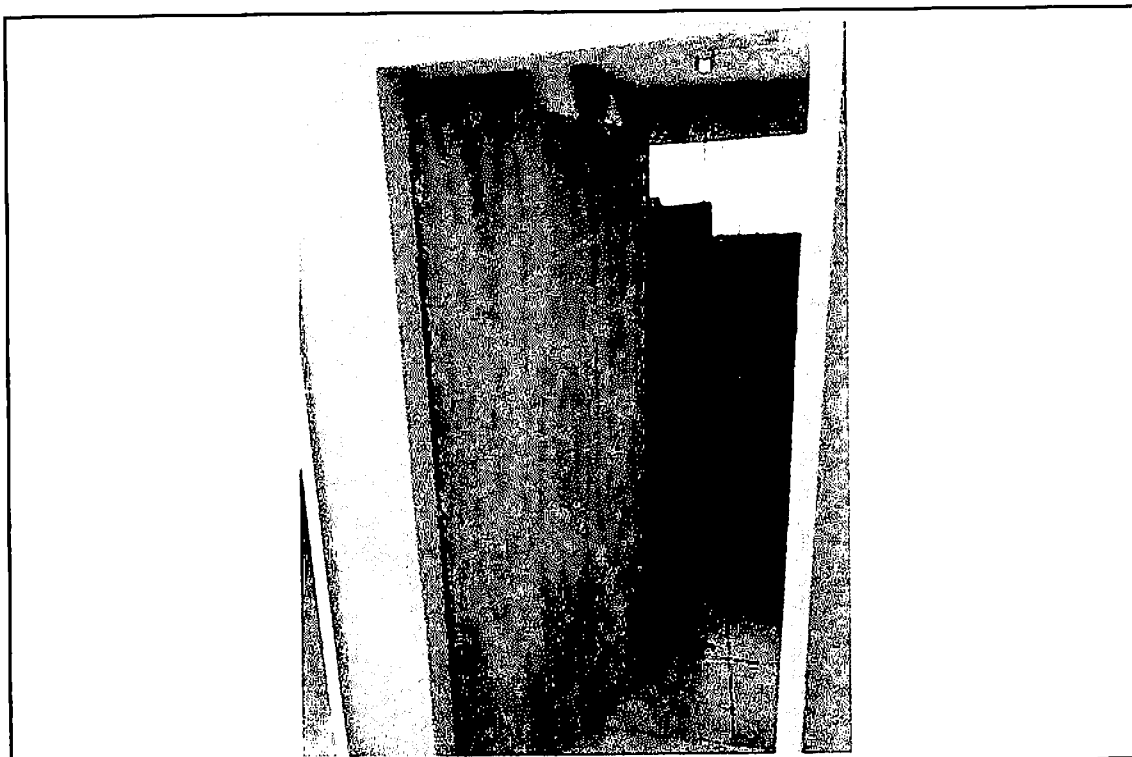

## RELATÓRIO FOTOGRÁFICO- MED 02

Obra:	Reforma Unidade Básica de Saúde Caixa D'agua		
Local:	Euclides da Cunha	Contrato:	147/2020
Contratada:	GRS SILVA CONSTRUÇÕES EIRELI		
<u>Unidade Básica de Saúde Caixa D'agua (Bairro Caixa D'agua)</u>			

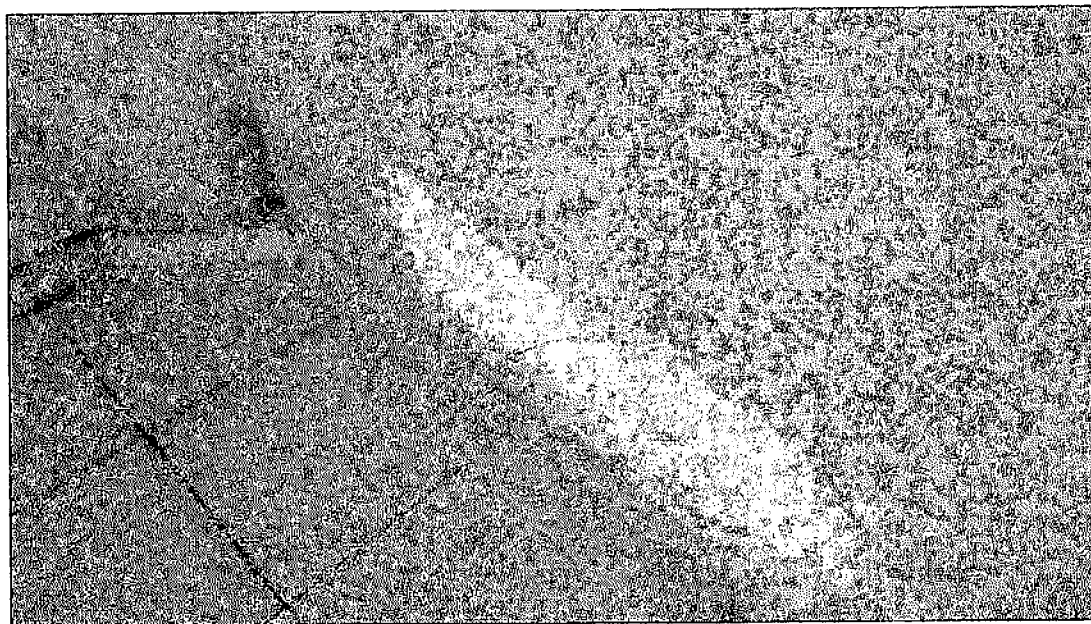

Foto 03: Pintura.



Foto 04: Pintura.



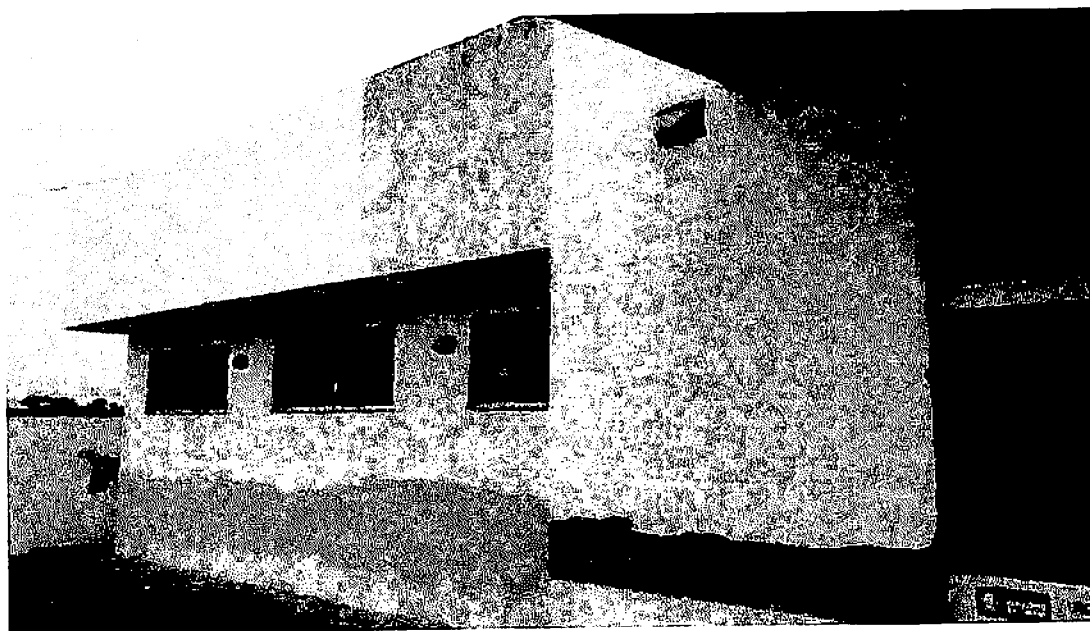

GRS SILVA CONSTRUÇÕES EIRELI

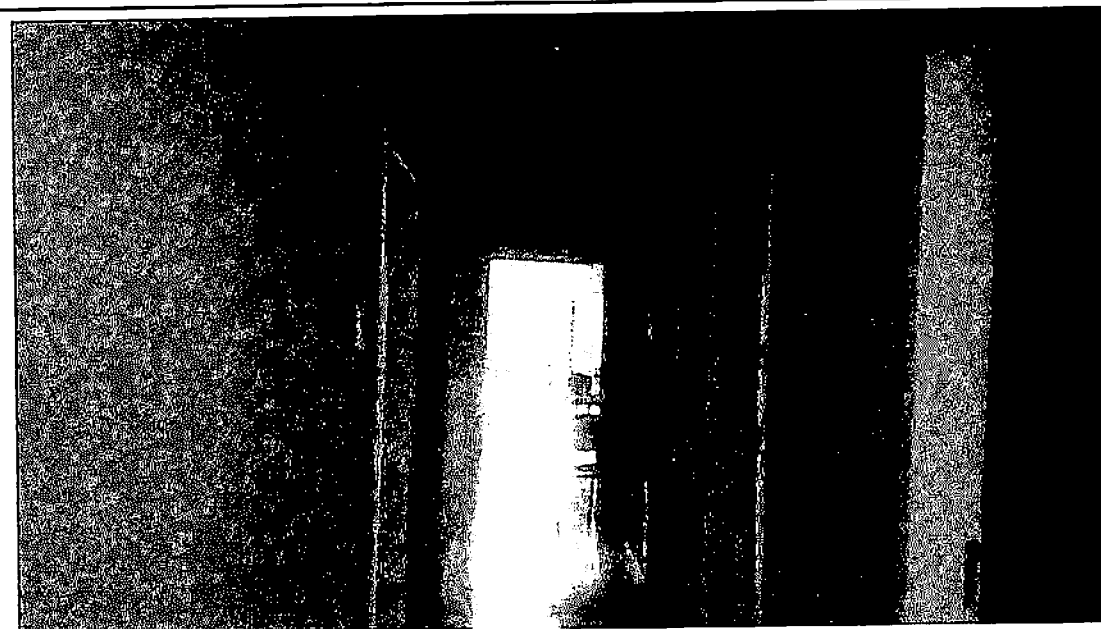
PREFEITURA MUNICIPAL DE EUCLIDES DA CUNHA/BA - PLANILHA DE MEDIÇÃO  
SECRETARIA MUNICIPAL DE SAÚDE

MODALIDADE: TOMADA DE PREÇO 002/2020  
OBJETO: REFORMA E MANUTENÇÃO UNIDADE BÁSICA DE SAÚDE  
OBRA Nº: 10 - REFORMA UNIDADE BÁSICA DE SAÚDE CAIXA D'AGUA  
EMPRESA: GRS SILVA CONSTRUÇÕES EIRELI

BOLETIM DE MEDIÇÃO: 2  
PROCESSO ADM: 109/2020  
CONTRATO Nº: 147/2020

PERÍODO DA MEDIÇÃO: 28/04/2020 A 10/08/2020  
PRAZO DE EXECUÇÃO: 12 meses  
INÍCIO DA OBRA: 07/04/2020

VALOR MEDIÇÃO: R\$ 30.463,38

ITEM	DESCRIÇÃO DOS SERVIÇOS	Unid.	Previsto em Contrato			Quantidades		Valores (R\$)			Saldo	%
			Quant.	Unitário	Total	Med. Per.	Med. Acum.	Med. Ant.	Med. Per.	Med. Acum.		
<b>SERVIÇOS PRELIMINARES</b>												
01.01.01	Placa de obra em lona com impressão digital 0,90 x 1,20m, inclusive estrutura em metalon 20 x 20cm e escoramento, instalada	un	1,00	252,76	R\$ 252,76		1,00	252,76	-	252,76	-	100,00
01.01.02	Carga manobra e descarga de areia, brita, pedra de mão e solos com caminhão basculante 6m³ carga livre	m3		0,73	R\$ -			-	-	-	-	-
01.01.03	CARGA MANUAL DE ENTULHO EM CAMINHÃO BASCULANTE 6 M3	m3	6,00	26,48	R\$ 158,85		6,00	158,85	-	158,85	-	100,00
01.01.04	TRANSPORTE DE ENTULHO COM CAMINHÃO BASCULANTE 6 M3, RODOVIA PAVIMENTADA, DMT 0,5 A 1,0 KM	m3	6,00	5,58	R\$ 33,45		6,00	33,45	-	33,45	-	100,00
<b>COBERTURA</b>												
01.02.01	Revisão em cobertura com telha cerâmica tipo canal comum, Itabaiana ou similar, com reposição de 10% do material	m²	361,50	53,13	R\$ 19.204,69		361,50	19.204,69	-	19.204,69	-	100,00
01.02.02	Limpeza de calha de zinco	m	90,00	15,90	R\$ 1.431,00		90,00	1.431,00	-	1.431,00	-	100,00
01.02.03	Cobertura em policarbonato alveolar de 8mm, fixado em peças de alumínio inclusive instalação	m²	20,28	252,03	R\$ 5.111,17	8,11	8,11	-	2.043,96	2.043,96	3.087,21	
<b>ESQUADRIAS VIDROS E FORROS</b>												
01.03.01	Batente em madeira de lei l = 0,14 m (caixão), para portas de 0,60 a 1,00m de largura, h=2,20m, incluso 02 jogos de alizar	un		R\$ 235,53	R\$ -			-	-	-	-	-
01.03.02	Revisão de esquadrias de alumínio	m2		R\$ 103,38	R\$ -			-	-	-	-	-
01.03.03	Vidro liso incolor 3mm	m²		R\$ 125,00	R\$ -			-	-	-	-	-
01.03.04	Fechadura para porta de correr, bico de papagaio	un	1,00	R\$ 162,48	R\$ 162,48	1,00	1,00	-	162,48	162,48	-	100,00
01.03.05	Forno de pvc, em régua de 10 ou 20 cm, aplicado, inclusive estrutura para fixação (perfis em PVC) marca Arafornos ou similar, instalado	m²		R\$ 37,38	R\$ -			-	-	-	-	-
01.03.06	Grade em metalon	m2	48,48	R\$ 331,20	R\$ 16.056,58			-	-	-	16.056,58	-
01.03.07	Puxador duplo para porta, em alumínio polido, ø = 1", l = 40cm, ref. 3008, da Vestler ou similar	Un	2,00	R\$ 228,18	R\$ 456,35	2,00	2,00	-	456,35	456,35	-	100,00
01.03.08	Porta em vidro temperado 10mm, incolor, inclusive ferragens de fixação, puxador simples e instalação	m2		R\$ 554,69	R\$ -			-	-	-	-	-
01.03.09	Vidro liso comum transparente, espessura 4mm	m2		R\$ 202,81	R\$ -			-	-	-	-	-
01.03.10	Recolocação de forros em regua do pvc e perfis, considerando reaproveitamento do material	m2		R\$ 14,80	R\$ -			-	-	-	-	-
01.03.11	Porta de madeira compensada lisa para pintura, 120x210x3,5cm, 2 folhas, incluso aduela 2a, alizar 2a e dobradiças	un		R\$ 753,80	R\$ -			-	-	-	-	-
01.03.12	Aduela / marco / batente para porta de 80x210cm, fixação com argamassa - somente instalação. af_08/2015_p	un		R\$ 85,09	R\$ -			-	-	-	-	-
01.03.13	Porta de madeira para pintura, semi-oca (leve ou média), 60x210cm, espessura de 3,5cm, incluso dobradiças - fornecimento e instalação. af_08/2015	un		R\$ 351,80	R\$ -			-	-	-	-	-
01.03.14	Porta de madeira para pintura, semi-oca (leve ou média), 70x210cm, espessura de 3,5cm, incluso dobradiças - fornecimento e instalação. af_08/2015	un		R\$ 382,00	R\$ -			-	-	-	-	-
01.03.15	Porta de madeira para pintura, semi-oca (leve ou média), 80x210cm, espessura de 3,5cm, incluso dobradiças - fornecimento e instalação. af_08/2015	un		R\$ 378,88	R\$ -			-	-	-	-	-
01.03.16	Porta de madeira para pintura, semi-oca (leve ou média), 80x210cm, espessura de 3,5cm, incluso dobradiças - fornecimento e instalação. af_08/2015	un		R\$ 398,38	R\$ -			-	-	-	-	-
01.03.17	Porta de madeira para verniz, semi-oca (leve ou média), 60x210cm, espessura de 3,5cm, incluso dobradiças - fornecimento e instalação. af_08/2015	un		R\$ 359,63	R\$ -			-	-	-	-	-
01.03.18	Porta de madeira para verniz, semi-oca (leve ou média), 80x210cm, espessura de 3,5cm, incluso dobradiças - fornecimento e instalação. af_08/2015	un		R\$ 408,20	R\$ -			-	-	-	-	-
01.03.19	Porta de madeira para verniz, semi-oca (leve ou média), 90x210cm, espessura de 3,5cm, incluso dobradiças - fornecimento e instalação. af_08/2015	un		R\$ 392,35	R\$ -			-	-	-	-	-
01.03.20	Fechadura de embutir para porta de banheiro, completa, acabamento padrão popular, incluso execução de furo - fornecimento e instalação. af_08/2015	un		R\$ 76,76	R\$ -			-	-	-	-	-
01.03.21	Fechadura de embutir para portas internas, completa, acabamento padrão médio, com execução de furo - fornecimento e instalação. af_08/2015	un	3,00	R\$ 113,93	R\$ 341,78	3,00	3,00	-	341,78	341,78	-	100,00

Atestado de M. FUC:  
Sérgio Mourão de M. FUC  
Secretário Executivo de Obra:  
Infraestrutura e Des. Urban.  
Decreto nº 14000-0

CP: Pj: 17.560.440/0001-22

**PREFEITURA MUNICIPAL DE EUCLIDES DA CUNHA/BA - PLANILHA DE MEDIÇÃO**  
**SECRETARIA MUNICIPAL DE SAÚDE**

MODALIDADE: TOMADA DE PREÇO 002/2020  
OBJETO: REFORMA E MANUTENÇÃO UNIDADE BÁSICA DE SAÚDE  
OBRA Nº: 10 - REFORMA UNIDADE BÁSICA DE SAÚDE CAIXA D'AGUA  
EMPRESA: GRS SILVA CONSTRUÇÕES EIRELI

BOLETIM DE MEDIÇÃO: 2  
PROCESSO ADM: 109/2020  
CONTRATO Nº: 147/2020

PERÍODO DA MEDIÇÃO: 28/04/2020 A 10/08/2020  
PRAZO DE EXECUÇÃO: 12 meses  
INÍCIO DA OBRA: 07/04/2020

VALOR MEDIÇÃO: R\$ 30.463,98

ITEM	DESCRIÇÃO DOS SERVIÇOS	Unid.	Previsto em Contrato			Quantidades		Valores (R\$)				%	
			Quant.	Unitário	Total	Med. Per.	Med. Acum.	Med. Ant.	Med. Per.	Med. Acum.	Saldo		
01.03.22	Fechadura de embutir para portas internas, completa, acabamento padrão popular, com execução de furo - fornecimento e instalação. af_08/2015	un		R\$ 80,53	R\$ -								
01.03.23	Kit de porta de madeira para pintura, semi-oca (leve ou média), padrão popular, 80x210cm, espessura de 3,5cm, itens inclusos: dobradiças, montagem e instalação do batente, sem fechadura - fornecimento e instalação. af_08/2015	un	4,00	R\$ 734,59	R\$ 2.938,36	4,00	4,00		2.938,36	2.938,36		100,00	
<b>REVESTIMENTO DE PAREDES</b>					R\$ 2.217,50						R\$ 2.217,50		
01.04.01	Demolição de reboco	m²		R\$ 7,93	R\$ -								
01.04.02	Reboco interno de parede, espessura 0,5cm, com argamassa 1:2 cal e areia	m²		R\$ 24,58	R\$ -								
01.04.03	Revestimento cerâmico para paredes internas com placas tipo esmaltada extra de dimensões 25x35 cm aplicadas em ambientes de área maior que 5 m² na altura inteira das paredes. af_06/2014	m2	43,30	R\$ 51,21	R\$ 2.217,50						2.217,50		
01.04.04	Revestimento cerâmico para paredes internas com placas tipo esmaltada extra de dimensões 33x45 cm aplicadas em ambientes de área maior que 5 m² na altura inteira das paredes. af_06/2014	m²		R\$ 53,99	R\$ -								
01.04.05	ALVENARIA DE VEDAÇÃO DE BLOCOS CERÂMICOS FURADOS NA HORIZONTAL DE 9X14X19CM (ESPESSURA 9CM) DE PAREDES COM ÁREA LÍQUIDA MAIOR OU IGUAL A 6M² COM VÃOS E ARGAMASSA DE ASSENTAMENTO COM PREPARO EM BETONEIRA. AF_06/2014	M2		R\$ 49,83	R\$ -								
01.04.06	MASSA ÚNICA, PARA RECEBIMENTO DE PINTURA, EM ARGAMASSA TRAÇO 1:2:8, PREPARO MANUAL, APLICADA MANUALMENTE EM FACES INTERNAS DE PAREDES, ESPESSURA DE 20MM, COM EXECUÇÃO DE TALISCAS. AF_06/2014	M2		R\$ 37,00	R\$ -								
01.04.07	CHAPISCO APLICADO EM ALVENARIAS E ESTRUTURAS DE CONCRETO INTERNAS, COM COLHER DE PEDREIRO. ARGAMASSA TRAÇO 1:3 COM PREPARO MANUAL. AF_06/2014	M2		R\$ 24,81	R\$ -								
<b>PISO</b>					R\$ 1.473,09				R\$ 1.473,09	R\$ 1.473,09		100,00	
01.05.01	Piso cimentado liso traço 1:5, e = 3 cm	m²		R\$ 32,74	R\$ -								
01.05.02	Passoio em concreto simples c/ cimentado e=5cm	m²		R\$ 32,24	R\$ -								
01.05.03	Fornecimento e lançamento de brita n. 4	m²		R\$ 124,25	R\$ -								
01.05.04	Execução de passeio (calçada) ou piso de concreto com concreto moldado in loco, feito em obra, acabamento convencional, espessura 8 cm, armado. af_07/2016	m2	16,19	R\$ 90,99	R\$ 1.473,09	16,19	16,19		1.473,09	1.473,09		100,00	
01.05.05	Piso cimentado, traço 1:3 (cimento e areia), acabamento liso, espessura 3,0 cm, preparo mecânico da argamassa af_06/2018	m2		R\$ 44,45	R\$ -								
<b>INSTALAÇÕES ELÉTRICAS</b>					R\$ 939,68				R\$ 939,68	R\$ 939,68		100,00	
01.06.01	Revisão de ponto de luz tipo 1, em teto ou parede	pl		R\$ 24,81	R\$ -								
01.06.02	Revisão de ponto de tomada simples com reposição da tomada	pt		R\$ 18,74	R\$ -								
01.06.03	Interruptor 01 seção simples, conjugado com uma tomada (2p+1), ABNT, de sobrepôr, sistema "X", ref. 675063 da Piel Legrand ou similar	un	1,00	R\$ 24,78	R\$ 24,78						24,78		
01.06.04	Caixa de passagem em alvenaria de tijolos maciços esp 12cm, dim. int 0,40x0,40x0,80m, sem tampa	un		R\$ 156,89	R\$ -								
01.06.05	Tomada 2p + 1, ABNT, de embutir, 10 A, com placa em pvc	un		R\$ 18,93	R\$ -								
01.06.06	Tomada para uso geral, 2p + 1, ABNT, de sobrepôr, 20 A, com caixa, "Sistema X"	un		R\$ 37,49	R\$ -								
01.06.07	Tampa cega para 01 módulo de tomada, para Mopost, ref.: 149-141, da Mopa ou similar	un		R\$ 11,73	R\$ -								
01.06.08	QUADRO DE DISTRIBUIÇÃO DE ENERGIA DE EMBUTIR, EM CHAPA METÁLICA, DISJUNTORES TERMOMAGNÉTICOS MONOPOLARES SEM BARRAMENTO FORNECIMENTO E INSTALAÇÃO.	un		R\$ 72,28	R\$ -								
01.06.09	Refletor retangular fechado com lâmpada vapor metálico 400w	un		R\$ 291,74	R\$ -								
01.06.10	Eletroduto flexível corrugado, pvc, dn 25 mm (3/4"), para circuitos terminais, instalado em forro - fornecimento e instalação. af_12/2015	m		R\$ 8,54	R\$ -								
01.06.11	Cabo de cobre flexível isolado, 4 mm², anti-chama 450/750 v, para circuitos terminais - fornecimento e instalação. af_12/2015	m		R\$ 5,14	R\$ -								
01.06.12	Interruptor simples (1 módulo), 10a/250v, sem suporte e sem placa - fornecimento e instalação. af_12/2015	un		R\$ 19,26	R\$ -								
01.06.13	Interruptor simples (2 módulos), 10a/250v, sem suporte e sem placa - fornecimento e instalação. af_12/2015	un		R\$ 35,39	R\$ -								
01.06.14	Tomada alta de embutir (1 módulo), 2p+1 20 a, incluindo suporte e placa - fornecimento e instalação. af_12/2015	un		R\$ 45,31	R\$ -								

Sergio Manoel de M. Fuca  
Secretário Executivo de Obras,  
Infraestrutura e Des. Urbano  
Decreto nº 1400/2018

GRS SILVA CONSTRUÇÕES EIRELI  
C.P.J.: 17.564.440/0001-52



**PREFEITURA MUNICIPAL DE EUCLIDES DA CUNHA/BA - PLANILHA DE MEDIÇÃO**  
**SECRETARIA MUNICIPAL DE SAÚDE**

MODALIDADE: TOMADA DE PREÇO 002/2020  
OBJETO: REFORMA E MANUTENÇÃO UNIDADE BÁSICA DE SAÚDE  
OBRA Nº: 10 - REFORMA UNIDADE BÁSICA DE SAÚDE CAIXA D'ÁGUA  
EMPRESA: GRS SILVA CONSTRUÇÕES EIRELI

BOLETIM DE MEDIÇÃO: 2  
PROCESSO ADM: 109/2020  
CONTRATO Nº: 147/2020

PERÍODO DA MEDIÇÃO: 28/04/2020 A 10/08/2020  
PRAZO DE EXECUÇÃO: 12 meses  
INÍCIO DA OBRA: 07/04/2020

VALOR MEDIÇÃO: R\$ 30.453,88

ITEM	DESCRIÇÃO DOS SERVIÇOS	Unid.	Previsto em Contrato			Quantidades		Valores (R\$)						
			Quant.	Unitário	Total	Med. Per.	Med. Acum.	Med. Ant.	Med. Per.	Med. Acum.	Saldo	%		
01.06.15	Tomada média de embutir (1 módulo), 2p+1 10 a, sem suporte e sem placa - fornecimento e instalação. af. 12/2015	un		R\$ 24,65	R\$ -									
01.06.16	Tomada média de embutir (1 módulo), 2p+1 10 a, incluindo suporte e placa - fornecimento e instalação. af. 12/2015	un		R\$ 33,09	R\$ -									
01.06.17	Tomada média de embutir (2 módulos), 2p+1 10 a, sem suporte e sem placa - fornecimento e instalação. af. 12/2015	un		R\$ 46,11	R\$ -									
01.06.18	LAMPADA LED 6 W BIVOLT BRANCA, FORMATO TRADICIONAL (BASE E27) - FORNECIMENTO E INSTALAÇÃO	un	27,00	R\$ 33,66	R\$ 908,89								908,89	
01.06.19	Lâmpada fluorescente compacta 3u branca 20 w, base e27 - fornecimento e instalação	un		R\$ 15,35	R\$ -									
01.06.20	Luminária tpo plafon em plástico, de sobrepor, com 1 lâmpada de 15 w, - fornecimento e instalação. af. 11/2017	un		R\$ 35,14	R\$ -									
01.06.21	Lâmpada tubular fluorescente T10 de 20/40 w, base g13 - fornecimento e instalação. af. 11/2017 p	un		R\$ 36,99	R\$ -									
<b>INSTALAÇÃO DE HIDROSSANITÁRIAS</b>					R\$ 1.060,20					R\$ 1.060,20			R\$ 1.060,20	
01.07.01	Revisão de ponto de água tipo 2	un	1,00	R\$ 72,74	R\$ 72,74								72,74	
01.07.02	Revisão de ponto de água tipo 1	un		R\$ 24,53	R\$ -									
01.07.03	Revisão de ponto de água tipo 3	un		R\$ 145,36	R\$ -									
01.07.04	Tomreira de bôia p/ caixa d'água em pvc d = 1/2"	un		R\$ 25,40	R\$ -									
01.07.05	Revisão de ponto de esgoto tipo 1	un		R\$ 34,04	R\$ -									
01.07.06	Caixa de descarga de sobrepor completa akros ou similar	un		R\$ 56,89	R\$ -									
01.07.07	Assento plástico, universal, branco, para vaso sanitário, padrão popular	un		R\$ 12,39	R\$ -									
01.07.08	Assento plástico, universal, branco, para vaso sanitário, tipo convencional, Incepa ou similar	un		R\$ 44,65	R\$ -									
01.07.09	Vaso sanitário convencional, linha popular, ELIZABETH ou similar, c/caixa de descarga de sobrepor AKROS ou similar, assento plástico universal branco, conjunto de fixação, tubo de ligação e engate plástico	un		R\$ 316,81	R\$ -									
01.07.10	Suporte para auxílio de deficientes físicos (barra de apoio) l = 50cm em tubo de ferro galvanizado d = 1 1/2"	un		R\$ 56,23	R\$ -									
01.07.11	Bôia elétrica para reservatório inferior, marca aquamatic ou similar, capacidade 30	un		R\$ 126,58	R\$ -									
01.07.12	Tomreira cromada para uso geral, DECA 1152 C39 ou similar	un		R\$ 59,66	R\$ -									
01.07.13	Tomreira cromada para lavatório, ESTEVES, convencional, linha Mônaco VTL 140 (1190), 1/2" ou similar	un		R\$ 88,04	R\$ -									
01.07.14	Papeleira de plástico, Akros ou similar	un		R\$ 18,79	R\$ -									
01.07.15	Greixa p/ralo em pvc, quadrada, 15x15cm, tigre ou similar	un		R\$ 7,63	R\$ -									
01.07.16	Fornecimento e Assentamento de Caixa de Proteção de policarbonato p/ ligação em parede	un	1,00	R\$ 104,94	R\$ 104,94									
01.07.17	Chuveiro elétrico comum corpo plástico tipo ducha, fornecimento e instalação	un	2,00	R\$ 107,93	R\$ 215,85									
01.07.18	Válvula em plástico 1" para pia, tanque ou lavatório, com ou sem ladrão - fornecimento e instalação. af. 12/2013	un		R\$ 7,08	R\$ -									
01.07.19	Sifão do tipo flexível em pvc 17 x 1 1/2" - fornecimento e instalação. af. 12/2013	un	10,00	R\$ 10,49	R\$ 104,88									
01.07.20	Engate flexível em plástico branco, 1/2" x 40cm - fornecimento e instalação. af. 12/2013	un		R\$ 14,58	R\$ -									
01.07.21	Vaso sanitário sifonado com caixa acoplada louça branca - fornecimento e instalação. af. 12/2013	un		R\$ 438,96	R\$ -									
01.07.22	Lavatório louça branca com coluna, 44 x 35,5" cm, padrão popular - fornecimento e instalação. af. 12/2013	un	1,00	R\$ 308,23	R\$ 308,23								308,23	
01.07.23	Lavatório louça branca suspenso, 29,5 x 39cm ou equivalente, padrão popular - fornecimento e instalação. af. 12/2013	un	1,00	R\$ 161,23	R\$ 161,23								161,23	
01.07.24	Tomreira cromada tubo móvel de parede, 1/2" ou 3/4", para pia de cozinha, padrão médio - fornecimento e instalação. af. 12/2013	un	6,00	R\$ 102,23	R\$ 613,35								613,35	
01.07.25	Registro de pressão bruto, latão, rosçável, 1/2", fornecido e instalado em ramal de água. af. 12/2014	un		R\$ 31,09	R\$ -									
01.07.26	Ralo seco, pvc, dn 100 x 40 mm, junta soldável, fornecido e instalado em ramal de descarga ou em ramal de esgoto sanitário. af. 12/2014	un		R\$ 10,78	R\$ -									
01.07.27	Hidrômetro dn 25 (1/2"), 5,0 m³/h fornecimento e instalação. af. 11/2016	un		R\$ 202,55	R\$ -									
<b>PINTURA</b>					R\$ 29.453,47					R\$ 29.453,47			R\$ 29.453,47	
01.08.01	Emassamento do superfície, com aplicação de 01 demão de massa acrílica, fixamento e retoques - Rev 03	m²	384,30	R\$ 13,28	R\$ 5.101,58	192,15				2.550,79			2.550,79	50,00
01.08.02	Pintura de acabamento com aplicação de 02 demãos de tinta PVA latex para interiores - cores convencionais	m²	1.498,21	R\$ 15,24	R\$ 22.798,50	897,73				13.681,41			13.681,41	60,01

Sérgio Maurício de M. Fuchs  
Secretário Executivo de Obras,  
Infraestrutura e Des. Urbano  
Data: 08/08/2020

GRS SILVA CONSTRUÇÕES  
C.P. 17.500-000/0001-22

**PREFEITURA MUNICIPAL DE EUCLIDES DA CUNHA/BA - PLANILHA DE MEDIÇÃO  
SECRETARIA MUNICIPAL DE SAÚDE**

MODALIDADE: TOMADA DE PREÇO 002/2020  
OBJETO: REFORMA E MANUTENÇÃO UNIDADE BÁSICA DE SAÚDE  
OBRA Nº: 10 - REFORMA UNIDADE BÁSICA DE SAÚDE CAIXA DAGUA  
EMPRESA: GRS SILVA CONSTRUÇÕES EIRELI

BOLETIM DE MEDIÇÃO: 2  
PROCESSO ADM: 109/2020  
CONTRATO Nº: 147/2020

PERÍODO DA MEDIÇÃO: 28/04/2020 A 10/08/2020  
PRAZO DE EXECUÇÃO: 12 meses  
INÍCIO DA OBRA: 07/04/2020

VALOR MEDIÇÃO: R\$ **30.453,38**

ITEM	DESCRIÇÃO DOS SERVIÇOS	Unid.	Previsto em Contrato			Quantidades		Valores (R\$)				%	
			Quant.	Unitário	Total	Med. Per.	Med. Acum.	Med. Ant.	Med. Per.	Med. Acum.	Saldo		
01.08.03	Pintura de acabamento com aplicação de 02 demãos de tinta acrílica convencional	m²		R\$ 15,79	R\$ -			-	-	-	-	-	-
01.08.04	Pintura de acabamento com aplicação de 02 demãos de esmalte ou óleo sobre superfícies metálicas - R1	m²	45,80	R\$ 17,74	R\$ 812,38	18,32	18,32	-	325,00	325,00	487,38	40,01	
01.08.05	Emassamento de superfície, com aplicação de 02 demãos de massa acrílica, lixamento e retoques - Rev 01	m²	30,00	R\$ 15,09	R\$ 452,63	12,00	12,00	-	181,08	181,08	271,55	40,01	
01.08.06	Pintura de piso para execução de faixa de pedestres, com 02 demãos de tinta à base de resina acrílica - R1	m²	268,05	R\$ 22,80	R\$ 6.065,94	212,84	212,84	-	4.852,75	4.852,75	1.213,19	80,00	
01.08.07	Pintura em verniz sintético brilhante em madeira, tres demaos	m²		R\$ 22,01	R\$ -			-	-	-	-	-	-
01.08.08	Pintura epoxi para piso	m2		R\$ 13,80	R\$ -			-	-	-	-	-	-
01.08.09	Caiação int ou ext sobre revestimento iso c/ adocao de fixador com com duas demaos	m²		R\$ 12,21	R\$ -			-	-	-	-	-	-
01.08.10	Pintura esmalte acetinado em madeira, duas demaos	m2	47,25	R\$ 21,79	R\$ 1.029,46	18,90	18,90	-	411,83	411,83	617,63	40,00	
01.08.11	Pintura esmalte acetinado para madeira, duas demaos, sobre fundo nivelador branco	m²		R\$ 28,56	R\$ -			-	-	-	-	-	-
01.08.12	Pintura acrílica em piso cimentado duas demaos	m²		R\$ 18,19	R\$ -			-	-	-	-	-	-
01.08.13	PINTURA ACRILICA EM PISO CIMENTADO, TRES DEMAOS	m²	5,00	R\$ 19,13	R\$ 95,63	5,00	5,00	-	95,63	95,63	-	100,00	
01.08.14	Pintura com tinta impermeavel mineral em po, duas demaos	m2		R\$ 13,49	R\$ -			-	-	-	-	-	-
01.08.15	APLICACAO DE VERNIZ POLIURETANO FOSCO SOBRE PISO DE PEDRAS DECORATIVAS	m²		R\$ 29,04	R\$ -			-	-	-	-	-	-
01.08.16	Aplicação de fundo selador látex pva em paredes, uma demão. af 06/2014	m²		R\$ 3,11	R\$ -			-	-	-	-	-	-
01.08.17	Aplicação manual de pintura com tinta látex acrílica em teto, duas demãos. af 06/2014	m2		R\$ 16,30	R\$ -			-	-	-	-	-	-
01.08.18	Aplicação manual de pintura com tinta látex acrílica em paredes, duas demãos. af 06/2014	m2	120,30	R\$ 14,15	R\$ 1.702,25	60,15	60,15	-	851,12	851,12	851,13	50,00	
01.08.19	Textura acrílica, aplicação manual em parede, uma demão. af 09/2016	m2	6,00	R\$ 14,63	R\$ 87,75	6,00	6,00	-	87,75	87,75	-	100,00	
01.08.20	PINTURA ESMALTE BRILHANTE (2 DEMAOS) SOBRE SUPERFICIE METALICA, INCLUSIVE PROTECAO COM ZARCAO (1 DEMAO)	m²	36,60	R\$ 49,54	R\$ 1.813,07			-	-	-	1.813,07	-	
<b>OUTROS</b>													
01.09.01	Grade proteção c/ barra quadrada ferro 5/8"	m²		R\$ 183,38	R\$ -			-	-	-	-	-	-
01.09.02	Impermeabilização - Aplicação de 1 demão de primer para colagem de manta asfáltica (exclusivo e manta asfáltica)	m2		R\$ 20,79	R\$ -			-	-	-	-	-	-
01.09.03	Suporte em barra chata de ferro 7/8" x 1/4", tipo U, h = 0,33m, comp = 1,00m	un		R\$ 40,00	R\$ -			-	-	-	-	-	-
01.09.04	Barra de apoio, reta, fixa, em aço inox, l=60cm, d=1 1/2", Jackwal ou similar	m		R\$ 168,73	R\$ -			-	-	-	-	-	-
01.09.05	Armação de estruturas de concreto armado, exceto vigas, pilares, lajes e fundações, utilizando aço ca-50 de 6,3 mm - montagem. af 12/2015	kg		R\$ 12,61	R\$ -			-	-	-	-	-	-
<b>10 - LIMPEZA FINAL DA OBRA</b>					R\$ 664,89			R\$ -	R\$ -	R\$ -	R\$ 664,89		
01.10.01	Limpeza geral	m²	309,25	R\$ 2,15	R\$ 664,89			-	-	-	664,89	-	
<b>TOTAL GERAL</b>					R\$ 92.978,59			R\$ 21.080,78	R\$ 20.463,38	R\$ 21.080,78	R\$ 41.242,95		R\$ 42.142,95

<b>EMPRESA RESP. PELA EXECUÇÃO</b>	<b>FISCALIZAÇÃO - COMISSÃO</b>	<b>FISCALIZAÇÃO - COMISSÃO</b>	<b>FISCALIZAÇÃO - ENGENHEIRO</b>
GRS Silva Construções Eireli CNPJ: 17.330.000/0001-02			Sérgio Maurício de M. Ruc Secretário Executivo de Obra Infraestrutura e Des. Urban Decreto nº 1400/2020



**PREFEITURA MUNICIPAL DE ARACI**  
**SECRETARIA DE GOVERNO, ADMINISTRAÇÃO, FINANÇAS E PLANEJAMENTO**  
**SETOR DE TRIBUTOS**  
Praça da Conceição, Nº 04 - Centro  
Araci - BA - CEP: 48760-000  
Tel.: (75) 3266-2146 CNPJ: 14.232.086/0001-92

## **CERTIDÃO NEGATIVA DE DÉBITO - ECONÔMICO** **RELATIVOS AOS TRIBUTOS MUNICIPAIS E À DÍVIDA ATIVA DO MUNICÍPIO**

---

Nome

**G R S SILVA CONSTRUCOES EIRELI**

Endereço

**RUA 7 DE SETEMBRO CENTRO**

Município

**ARACI**

Estado

**BA**

CNPJ/CPF

**17.909.903/0001-92**

Inscrição Municipal

**2591800**

Data Emissão

**10/08/2020**

Código de controle da certidão: **439827802B**

Ressalvado o direito de a Fazenda Municipal cobrar e inscrever quaisquer dívidas de responsabilidade do sujeito passivo acima identificado que vierem a ser apuradas, é certificado que não constam pendências em seu nome, relativas a tributos administrados pela Secretaria da Fazenda Municipal (SFM) e inscrições em Dívida Ativa do Município junto à Procuradoria-Geral do Município (PGM).

Esta certidão refere-se exclusivamente à situação do contribuinte no âmbito da PGM e SFM. Válida até **08/11/2020**.

**ATENÇÃO:** Qualquer rasura ou emenda invalidará este documento.

A validade desta certidão pode ser conferida em: [www.siam.org.br/ba/araci](http://www.siam.org.br/ba/araci).

**Certificação Digital: 439827802B**



## Certidão Negativa de Débitos Tributários

(Emitida para os efeitos dos arts. 113 e 114 da Lei 3.956 de 11 de dezembro de 1981 - Código Tributário do Estado da Bahia)

Certidão Nº: 20202302019

RAZÃO SOCIAL	
G R S SILVA CONSTRUCOES EIRELI	
INSCRIÇÃO ESTADUAL	CNPJ
108.196.113 - INAPTO	17.909.903/0001-92

Fica certificado que não constam, até a presente data, pendências de responsabilidade da pessoa física ou jurídica acima identificada, relativas aos tributos administrados por esta Secretaria.

Esta certidão engloba todos os seus estabelecimentos quanto à inexistência de débitos, inclusive os inscritos na Dívida Ativa, de competência da Procuradoria Geral do Estado, ressalvado o direito da Fazenda Pública do Estado da Bahia cobrar quaisquer débitos que vierem a ser apurados posteriormente.

Emitida em 12/08/2020, conforme Portaria nº 918/99, sendo válida por 60 dias, contados a partir da data de sua emissão.

**A AUTENTICIDADE DESTA DOCUMENTO PODE SER COMPROVADA NAS INSPETORIAS FAZENDÁRIAS OU VIA INTERNET, NO ENDEREÇO <http://www.sefaz.ba.gov.br>**

Válida com a apresentação conjunta do cartão original de inscrição no CPF ou no CNPJ da Secretaria da Receita Federal do Ministério da Fazenda.



**MINISTÉRIO DA FAZENDA**  
**Secretaria da Receita Federal do Brasil**  
**Procuradoria-Geral da Fazenda Nacional**

**CERTIDÃO NEGATIVA DE DÉBITOS RELATIVOS AOS TRIBUTOS FEDERAIS E À DÍVIDA ATIVA DA UNIÃO**

**Nome: G R S SILVA CONSTRUCOES EIRELI**  
**CNPJ: 17.909.903/0001-92**

Ressalvado o direito de a Fazenda Nacional cobrar e inscrever quaisquer dívidas de responsabilidade do sujeito passivo acima identificado que vierem a ser apuradas, é certificado que não constam pendências em seu nome, relativas a créditos tributários administrados pela Secretaria da Receita Federal do Brasil (RFB) e a inscrições em Dívida Ativa da União (DAU) junto à Procuradoria-Geral da Fazenda Nacional (PGFN).

Esta certidão é válida para o estabelecimento matriz e suas filiais e, no caso de ente federativo, para todos os órgãos e fundos públicos da administração direta a ele vinculados. Refere-se à situação do sujeito passivo no âmbito da RFB e da PGFN e abrange inclusive as contribuições sociais previstas nas alíneas 'a' a 'd' do parágrafo único do art. 11 da Lei nº 8.212, de 24 de julho de 1991.

A aceitação desta certidão está condicionada à verificação de sua autenticidade na Internet, nos endereços <<http://rfb.gov.br>> ou <<http://www.pgfn.gov.br>>.

Certidão emitida gratuitamente com base na Portaria Conjunta RFB/PGFN nº 1.751, de 2/10/2014.

Emitida às 09:03:39 do dia 17/03/2020 <hora e data de Brasília>.

Válida até 13/09/2020.

Código de controle da certidão: **DABF.E0A4.2D92.DB9C**

Qualquer rasura ou emenda invalidará este documento.



PODER JUDICIÁRIO  
JUSTIÇA DO TRABALHO

## **CERTIDÃO NEGATIVA DE DÉBITOS TRABALHISTAS**

Nome: G R S SILVA CONSTRUCOES EIRELI

(MATRIZ E FILIAIS) CNPJ: 17.909.903/0001-92

Certidão nº: 7615331/2020

Expedição: 02/04/2020, às 10:44:46

Validade: 28/09/2020 - 180 (cento e oitenta) dias, contados da data de sua expedição.

Certifica-se que **G R S SILVA CONSTRUCOES EIRELI (MATRIZ E FILIAIS)**, inscrito(a) no CNPJ sob o nº **17.909.903/0001-92**, **NÃO CONSTA** do Banco Nacional de Devedores Trabalhistas.

Certidão emitida com base no art. 642-A da Consolidação das Leis do Trabalho, acrescentado pela Lei nº 12.440, de 7 de julho de 2011, e na Resolução Administrativa nº 1470/2011 do Tribunal Superior do Trabalho, de 24 de agosto de 2011.

Os dados constantes desta Certidão são de responsabilidade dos Tribunais do Trabalho e estão atualizados até 2 (dois) dias anteriores à data da sua expedição.

No caso de pessoa jurídica, a Certidão atesta a empresa em relação a todos os seus estabelecimentos, agências ou filiais.

A aceitação desta certidão condiciona-se à verificação de sua autenticidade no portal do Tribunal Superior do Trabalho na Internet (<http://www.tst.jus.br>).

Certidão emitida gratuitamente.

### **INFORMAÇÃO IMPORTANTE**

Do Banco Nacional de Devedores Trabalhistas constam os dados necessários à identificação das pessoas naturais e jurídicas inadimplentes perante a Justiça do Trabalho quanto às obrigações estabelecidas em sentença condenatória transitada em julgado ou em acordos judiciais trabalhistas, inclusive no concernente aos recolhimentos previdenciários, a honorários, a custas, a emolumentos ou a recolhimentos determinados em lei; ou decorrentes de execução de acordos firmados perante o Ministério Público do Trabalho ou Comissão de Conciliação Prévia.

[Voltar](#)[Imprimir](#)

### **Certificado de Regularidade do FGTS - CRF**

**Inscrição:** 17.909.903/0001-92

**Razão Social:** G R S SILVA CONSTRUCOES COMERCIO E EVENTOS LTDA ME

**Endereço:** R 7 DE SETEMBRO 1252 / TIRACOLO / ARACI / BA / 48760-000

A Caixa Econômica Federal, no uso da atribuição que lhe confere o Art. 7, da Lei 8.036, de 11 de maio de 1990, certifica que, nesta data, a empresa acima identificada encontra-se em situação regular perante o Fundo de Garantia do Tempo de Serviço - FGTS.

O presente Certificado não servirá de prova contra cobrança de quaisquer débitos referentes a contribuições e/ou encargos devidos, decorrentes das obrigações com o FGTS.

**Validade:** 24/07/2020 a 22/08/2020

**Certificação Número:** 2020072404291218957702

Informação obtida em 04/08/2020 08:01:53

A utilização deste Certificado para os fins previstos em Lei esta condicionada a verificação de autenticidade no site da Caixa:  
**[www.caixa.gov.br](http://www.caixa.gov.br)**



ESTADO DA BAHIA  
**Prefeitura Municipal de Euclides da Cunha**

**1º TERMO ADITIVO AO CONTRATO 147/2020.**

1º TERMO ADITIVO AO CONTRATO N.º 147/2020  
CELEBRADO PELA PREFEITURA MUNICIPAL DE  
EUCLIDES DA CUNHA E PELA EMPRESA GRS  
SILVA CONSTRUÇÕES EIRELI QUE TEM POR  
OBJETO CONTRATAÇÃO DE EMPRESA  
ESPECIALIZADA NA ÁREA DE ENGENHARIA  
PARA REFORMA DAS UNIDADES BÁSICAS DE  
SAÚDE - UBS, NO MUNICÍPIO DE EUCLIDES DA  
CUNHA - BA.

**CONTRATANTE:** Prefeitura Municipal de Euclides da Cunha, inscrito no CNPJ (MF) nº 13.697.774/0001-80, com sede no Centro Administrativo Municipal, s/nº, Bairro Jeremias, Euclides da Cunha - Bahia, representado pelo Prefeito Municipal, Senhor **LUCIANO PINHEIRO DAMASCENO E SANTOS**

**CONTRATADA:** GRS SILVA CONSTRUÇÕES EIRELI, inscrita no CNPJ (MF) n.º 17.909.903/0001-92, localizada na Rua 7 de Setembro 1252, Bairro Tiracolo, Aracá - BA, neste ato representado pelo Sr. Gerson de Jesus Santos, portador do RG de nº 06.405.707-07 e CPF nº 876.730.885-68

Os CONTRATANTES têm entre si justo e avençado, e celebram o presente termo aditivo ao contrato n.º 147/2020 proveniente da TOMADA DE PREÇO Nº 002/2020 e Processo Administrativo 109/2020, sujeitando-se as partes às normas disciplinares da Lei n.º 8.666, de 21 de junho de 1993, e às seguintes cláusulas:

**CLÁUSULA PRIMEIRA - DO OBJETO**

1. O presente termo aditivo tem como objeto termo de Supressão de 3,87% (três inteiros e oitenta e sete centésimos por cento) que corresponde a R\$ 30.572,92 (trinta mil quinhentos e cinquenta e dois reais e noventa e dois centavos) e Majoração de 45,47 % (quarenta e cinco inteiros e quarenta e sete centésimos por cento) que corresponde a 390.082,39 (trezentos e noventa mil oitenta e dois reais e trinta e nove centavos).

**CLÁUSULA SEGUNDA - DO ACRÉCIMO**

2.1. O valor Original do contrato é de R\$ 790.651,91 (setecentos e noventa mil seiscentos e cinquenta e um reais e noventa e um centavos)

2.2. O Valor do contrato após a majoração ficará R\$ 1.150.161,38 (um milhão cento e cinquenta mil cento e sessenta e um reais e trinta e oito centavos).

**CLÁUSULA TERCEIRA - DA DESPESA**

4.1. A despesa com este termo aditivo, no corrente exercício, se dará pela seguinte Dotação Orçamentária

Centro Administrativo Municipal, s/nº, Bairro Jeremias, Euclides da Cunha, Estado da Bahia.  
CEP: 48.500 - 000, Telefax: (75) 3271 1410 - CNPJ - 13.698.774/0001-80

35





Categoria Econômica: Órgão: 06.09– Fundo Municipal de Saúde; Projeto/atividade: 1.008 – Investimento nos equipamentos da atenção Básica de saúde; Fonte: 02/14  
Elemento de despesa: 4.4.90.51 – Obras e instalações.

4.2. A despesa para o exercício subsequente será alocada à dotação orçamentária prevista para atendimento dessa finalidade, a ser consignada à CONTRATANTE, na Lei Orçamentária Anual.

#### **CLÁUSULA QUARTA– DO FUNDAMENTO LEGAL**

5.1 O presente termo aditivo decorre de autorização do Prefeito Municipal, e encontra amparo legal no artigo 65, alínea “b” do inciso I, combinada com o § 1º, da Lei n.º 8.666/93.

#### **CLÁUSULA QUINTA – DA RATIFICAÇÃO DAS CLÁUSULAS**

5.1 Ficam ratificadas as demais cláusulas e condições estabelecidas no contrato inicial, firmado entre as partes.

E, para firmeza e validade do que foi pactuado, lavrou-se o presente termo aditivo em 03 (três) vias de igual teor e forma, para que surtam um só efeito, as quais, depois de lidas, são assinadas pelos representantes das partes, CONTRATANTE e CONTRATADA.

Euclides da Cunha, 23 de Junho de 2020.

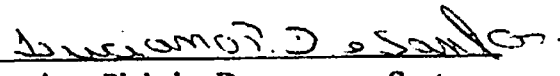
  
Luciano Pinheiro Damasceno e Santos  
Prefeito Municipal

  
GRS SILVA CONSTRUÇÕES EIRELI  
Gerson de Jesus Santos  
Representante  
Empresa



**2ª Via - Comprovante de Remessa de TED**  
via GovConta Caixa

<b>Tipo de TED:</b>	Terceiros
<b>Nome:</b>	BA 291070 FMS CT SUSCUSTEIOSUS
<b>Conta Origem:</b>	3201/006/00624082-8
<b>Tipo de Conta:</b>	01 - Conta Corrente
<b>Tipo de Pessoa:</b>	Jurídica
<b>CPF/CNPJ:</b>	13.830.236/0001-05

<b>Banco:</b>	133 - CONF NAC COOP CRESOL
<b>Conta Destino:</b>	4002/00000505492-3
<b>Tipo de Conta:</b>	01 - Conta Corrente
<b>Tipo de Pessoa:</b>	Jurídica
<b>Nome do Destinatário:</b>	GRS SILVA CONSTRUCOES EIRELI
<b>CPF/CNPJ Destinatário:</b>	17.909.903/0001-92
<b>Valor:</b>	R\$ 28.504,36
<b>Valor da Tarifa:</b>	R\$ 0,00
<b>Finalidade:</b>	00010 - Crédito em Conta
<b>Identificação da Operação:</b>	PAGTO PREST SERVICOS
<b>Histórico:</b>	TED

<b>Data de Débito:</b>	17/08/2020
<b>Data da Operação:</b>	17/08/2020
<b>Código da Operação:</b>	00151171
<b>Chave de Segurança:</b>	5QU45KKUXPNNN67V
<b>Operação realizada com sucesso.</b>	